

PERÍMETRO QUE SERÁ DEMOLIDO PARA RECONSTRUÇÃO DA NOVA PRAÇA

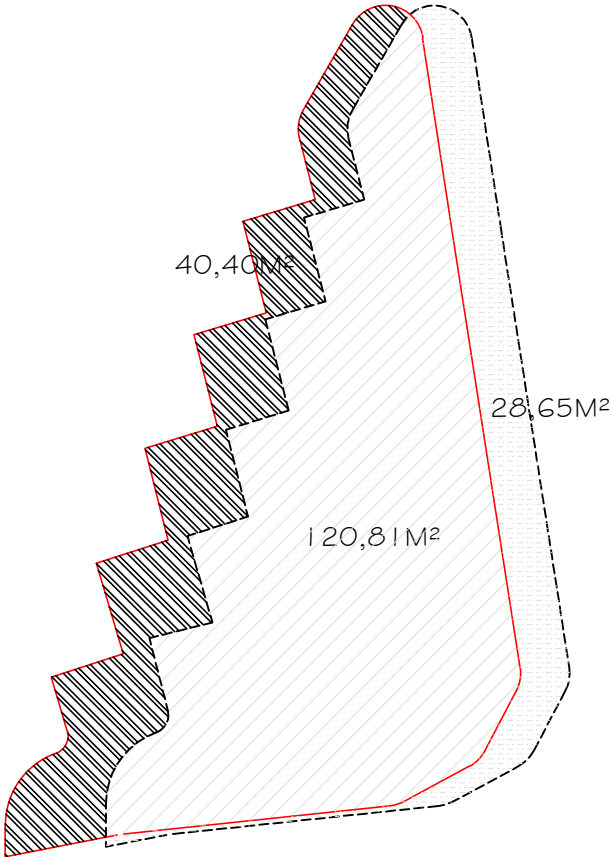

- ÁREA DE PISO A SER DEMOLIDA PARA USO COMO AMPLIANÇÃO DA PRAÇA EM PISO INTERTRAVADO DE CONCRETO
- ÁREA DE PISO DA PRAÇA EXISTE A SER REFORMADA
- ÁREA DE PISO DA PRAÇA EXISTE A SER RETIRADA PARA ALARGAMENTO DA RUA EM BLOCO SEXTAVADO DE CONCRETO

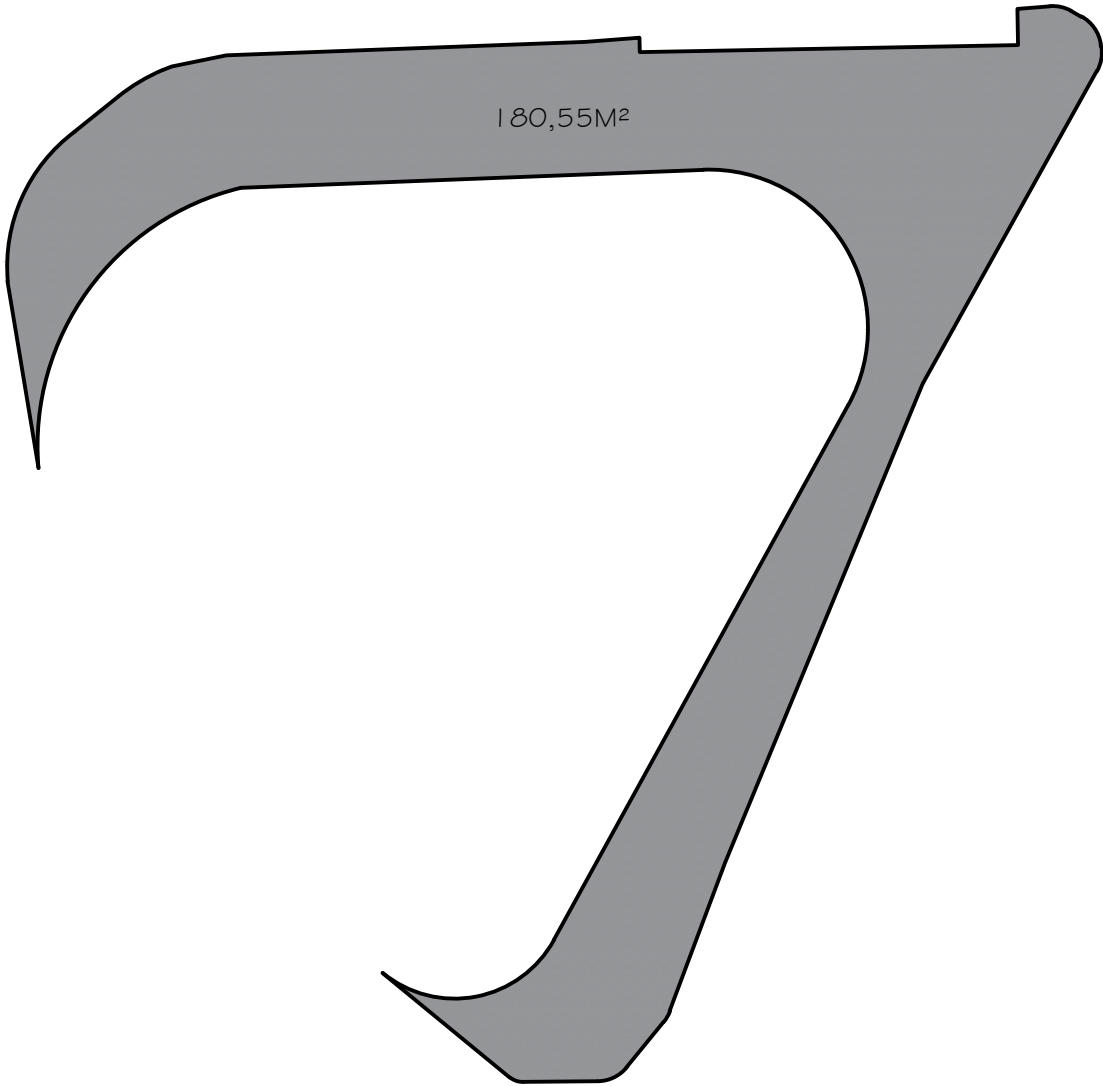

ÁREA DE PISO DA PRAÇA A SER DEMOLIDA PARA ALARGAMENTO DA VIA E PAVIMENTAÇÃO COM BLOQUETE SEXTAVADO DE CONCRETO